



**Consorzio Bonifica Muzza Bassa Lodigiana**  
via Nino Dall'Ora 4 - 26900 LODI tel. 0371-420189 r.a. fax 0371-50393  
email: cmuzza@munza.it

PRESIDENTE:  
Ettore Grecchi

DIRETTORE GENERALE:  
Dott. Ing. Ettore Fanfani

DIRIGENTI:  
Dott. Ing. Marco Chiesa  
Dott. Sergio Carniti  
Dott. Claudio Tarocco

COLLABORAZIONI ESTERNE:

Studio Associato PERCORSI SOSTENIBILI  
via Volterra, 9  
20146 MILANO  
www.percorsisostenibili.com

**PIANO COMPENSORIALE DI BONIFICA, DI IRRIGAZIONE  
E DI TUTELA DEL TERRITORIO RURALE**

L.R. 5 dicembre 2008 n°31, art. 88 - D.G.R. 2 ottobre 2015 n° X/4110

**ALLEGATI CARTOGRAFICI**

**TAV.03 CARTA DELLA RETE DI  
MONITORAGGIO  
QUALI-QUANTITATIVO**

Mappatura territoriale con indicazione  
dei punti di monitoraggio  
scala 1:50.000

EDIZIONE: APRILE 2018  
REVISIONE: MARZO 2025  
Revisione a seguito dell'accoglimento  
delle osservazioni e prescrizioni del parere  
motivato - LUGLIO 2025

AUTORITA' PROPONENTE: Dott. Ing. Marco Chiesa  
AUTORITA' PROCEDENTE: Dott. Ing. Marco Chiesa  
AUTORITA' COMPETENTE VAS: Dott. Sergio Carniti

RAPPORTO PRELIMINARE DI SCOPING Prima Conferenza di VAS 26 luglio 2017	TAVOLI TECNICI IRRIGAZIONE E BONIFICA 12 febbraio 2018	DEPOSITO ATTI PRESSO UFFICI AUTORITA' PROCEDENTE 16 aprile 2018 Lodi: Via Nino Dall'Ora 4	ADOZIONE
---	--	---	----------

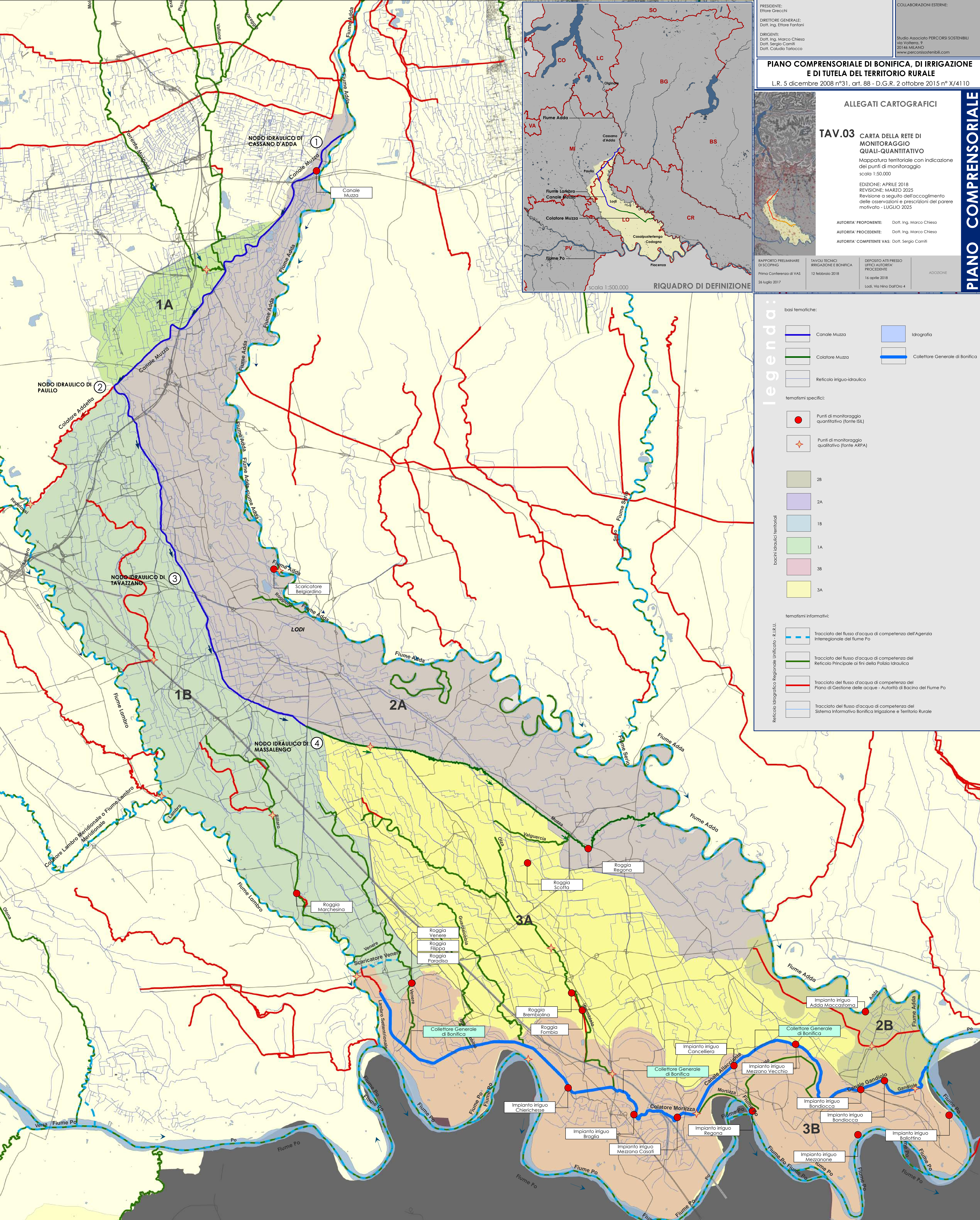

**legenda:**

basil tematiche:

- Canale Muzza
- Canale Addetta
- Reticolo irriguo-idraulico
- Idrografia
- Collettore Generale di Bonifica

tematismi specifici:

- Punti di monitoraggio quantitativo (fonte ISL)
- Punti di monitoraggio qualitativo (fonte ARPA)

bacini idraulici territoriali

- 2B
- 2A
- 1B
- 1A
- 3B
- 3A

tematismi informativi:

- Tracciato del flusso d'acqua di competenza dell'Agenzia Interregionale del fiume Po
- Tracciato del flusso d'acqua di competenza del Reticolo Principale ai fini della Polizia Idraulica
- Tracciato del flusso d'acqua di competenza del Piano di Gestione delle acque - Autorità di Bacino del Fiume Po
- Tracciato del flusso d'acqua di competenza del Sistema Informativo Bonifica Irrigazione e Territorio Rurale